知道您的權利是對抗住房歧視的第一步。教育自己有關事實，可上網 www.hud.gov/fairhousing。致電1-800-669-9777向住房及城市發展部 (HUD) 舉報住房歧視。

公平住房知識就是力量。

NALCAB
National Association for Latino Community Asset Builders

美國住房及城市發展部與NALCAB共同發布一項公共服務訊息。聯邦公平住房法禁止針對種族、膚色、宗教、原籍、性別、家庭狀況或殘疾的歧視。

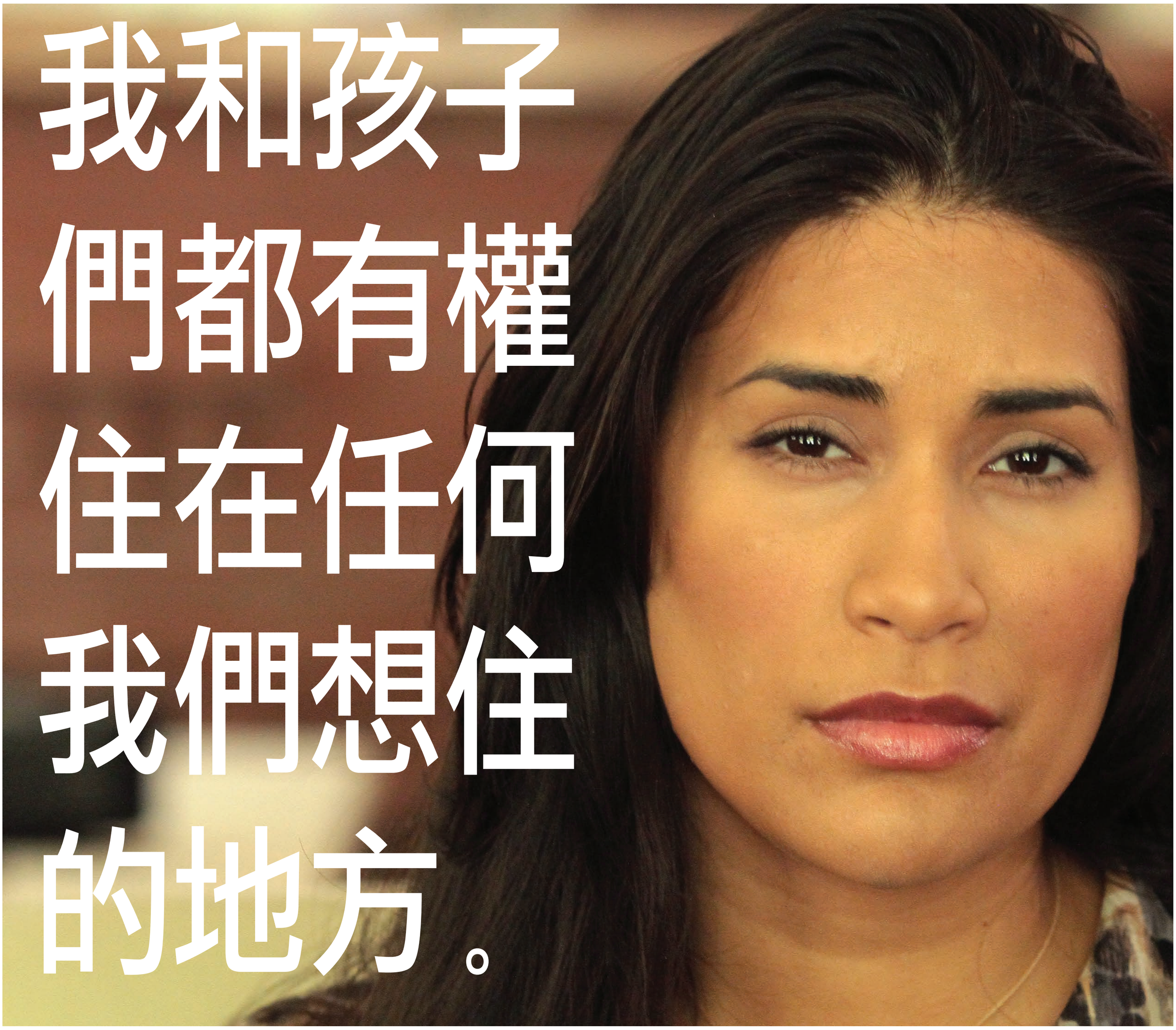

知道您的權利是對抗住房歧視的第一步。教育自己有關事實，可上網 www.hud.gov/fairhousing。致電1-800-669-9777向住房及城市發展部 (HUD) 舉報住房歧視。

公平住房知識就是力量。

美國住房及城市發展部與NALCAB共同發布一項公共服務訊息。聯邦公平住房法禁止針對種族、膚色、宗教、原籍、性別、家庭狀況或殘疾的歧視。

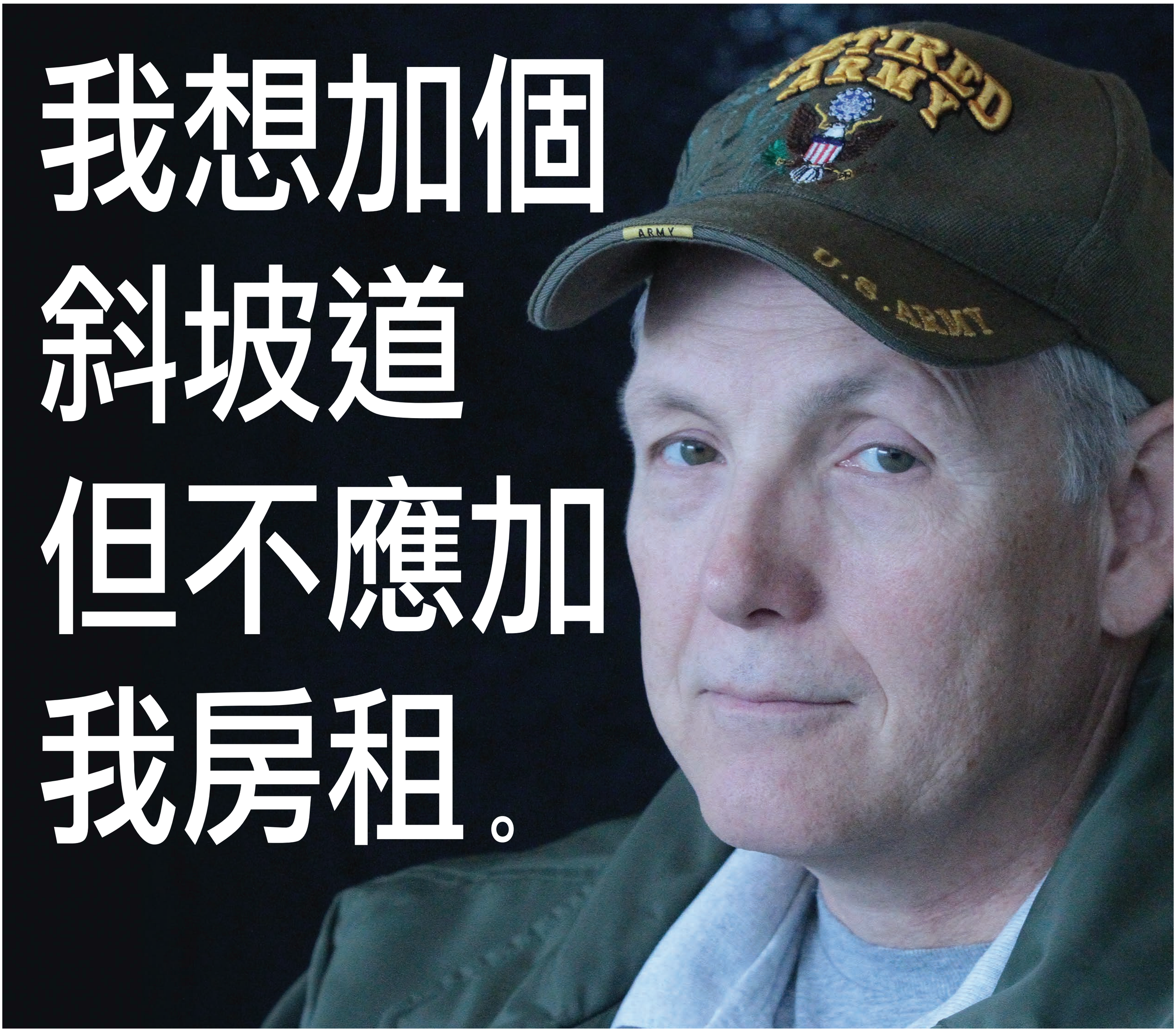

知道您的權利是對抗住房歧視的第一步。教育自己有關事實，可上網 www.hud.gov/fairhousing。致電1-800-669-9777向住房及城市發展部 (HUD) 舉報住房歧視。

公平住房知識就是力量。

美國住房及城市發展部與NALCAB共同發布一項公共服務訊息。聯邦公平住房法禁止針對種族、膚色、宗教、原籍、性別、家庭狀況或殘疾的歧視。